SEQUOIA

POWERED BY KOMITO GROUP

WWW.WONENINHALLE.BE

Oppervlakte: **79 m²**
Terras: **17 m²**
Verdieping: **0**
Locatie: **Blok C**
Start bouwfase: **Januari 2020**
Garage en berging: Optioneel

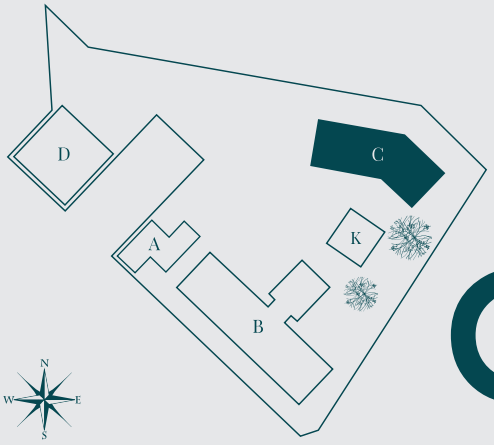

C0.2

Alle appartementen bieden een maximale gebruikskwaliteit voor de inwoners. In elke fase van het ontwerp werd rekening gehouden met de optimale lichtinval, de juiste oppervlakte voor elke ruimte alsook een goede oriëntatie.

Zoals steeds het geval is bij Komito Group, werd gekozen voor een zeer kwalitatieve afwerking met kostbare materialen die beantwoorden aan de meest strenge normen voor geluids- en thermische isolatie.

Overal in de leefruimten werd gekozen voor parketvloeren die het voordeel bieden bij te dragen tot een warme natuurlijke sfeer.

In alle appartementen werd vloerverwarming voorzien en bestaat de mogelijkheid om via een systeem van domotica het verbruik volledig te personaliseren en optimaliseren.

De keuken werd geïntegreerd in het woongedeelte en bevat alle apparaten die nodig zijn om van een leuk culinair moment te genieten.

De meeste appartementen beschikken over ruime terrassen en op het bijgevoegde plan kun je de precieze oppervlaktes van de verschillende ruimtes in detail bekijken.

Deze foto's zijn illustratief en geven een idee van een mogelijke inrichting van een appartement.

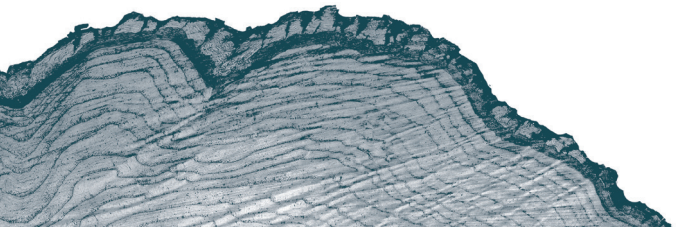

VERSIE 1.1 van 22.08.2018
Deze versie vervangt alle voorgaande versies in omloop.

SEQUOIA

POWERED BY KOMITO GROUP

C0.2

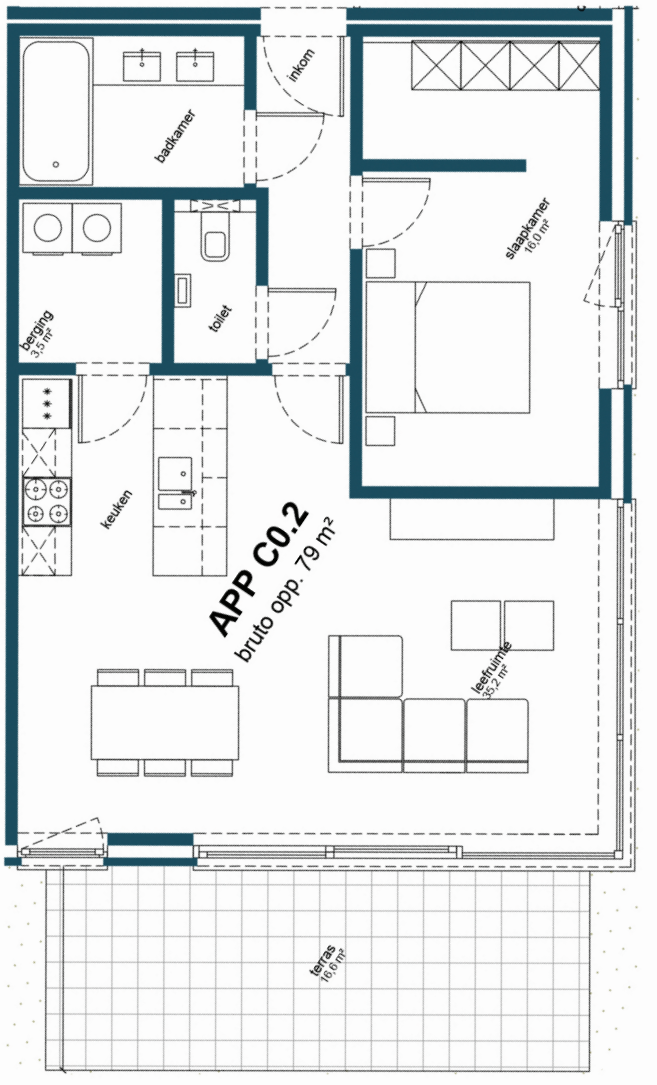

ONTWIKKELAAR	ARCHITECT	VERKOOP
Komito Group +32 2 580 20 20 - www.komito.eu komitogroup Inspired by Real Estate	**Stijn Mertens** +32 3 225 12 52 www.mertens-acrchitecten.be mertens - architecten	**Century 21 Pro Domo** - +32 2 360 15 15 www.century21prodomo.be CENTURY 21 Pro Domo

1. Deze plattegrond kan eventueel nog worden aangepast naargelang de realisatiewensen. 2. De oppervlaktes en afmetingen, alsook de uitrusting, het meubilair en de keuken zijn louter illustratief en niet-contractueel. In het lastenboek kan men een detailoverzicht vinden van de afwerking per appartement. 3. De posities, aantallen en afmetingen van de radiatoren zijn niet weergegeven en worden bepaald door de installateur.

VERSIE 1.1 van 22.08.2018

Deze versie vervangt alle voorgaande versies in omloop.

SEQUOIA

POWERED BY KOMITO GROUP

C0.2
Inplanting

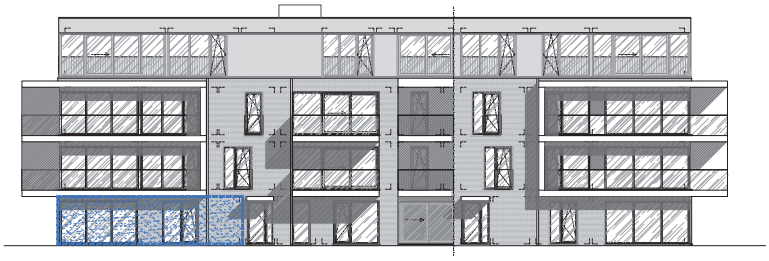

VOORGEVEL

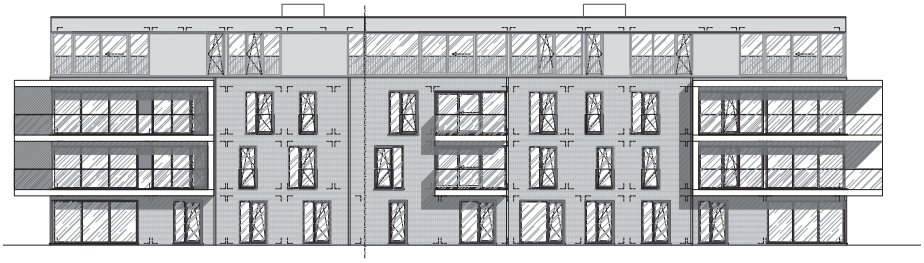

ACHTERGEVEL

ZIJGEVEL RECHTS

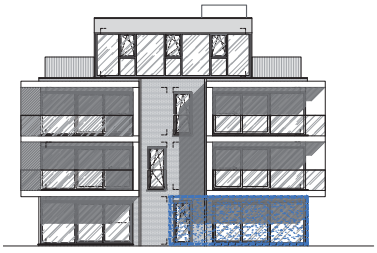

ZIJGEVEL LINKS

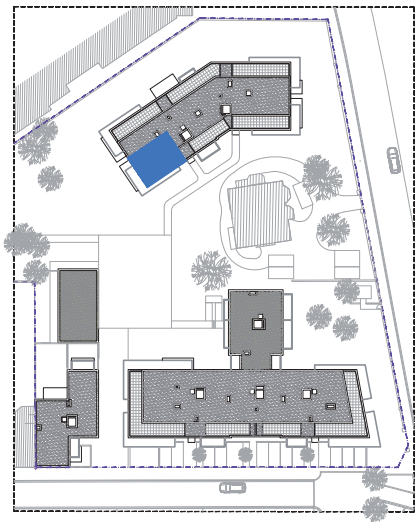

ONTWIKKELAAR
Komito Group
+32 2 580 20 20 - www.komito.eu

komitogroup
Inspired by Real Estate

ARCHITECT
Stijn Mertens
+32 3 225 12 52
www.mertens-acrchitecten.be

mertens - architecten

VERKOOP
Century 21 Pro Domo - +32 2 360 15 15
www.century21prodomo.be

CENTURY 21
Pro Domo

1. Deze plattegrond kan eventueel nog worden aangepast naargelang de realisatiewensen. 2. De oppervlaktes en afmetingen, alsook de uitrusting, het meubilair en de keuken zijn louter illustratief en niet-contractueel. In het lastenboek kan men een detailoverzicht vinden van de afwerking per appartement. 3. De posities, aantallen en afmetingen van de radiatoren zijn niet weergegeven en worden bepaald door de installateur.

VERSIE 1.1 van 22.08.2018
Deze versie vervangt alle voorgaande versies in omloop.

SEQUOIA

POWERED BY KOMITO GROUP

C0.2

Parking en berging

ONTWIKKELAAR
Komito Group
+32 2 580 20 20 - www.komito.eu

komitogroup
Inspired by Real Estate

ARCHITECT
Stijn Mertens
+32 3 225 12 52
www.mertens-acrchitecten.be

mertens - architecten

VERKOOP
Century 21 Pro Domo - +32 2 360 15 15
www.century21prodomo.be

CENTURY 21
Pro Domo

1. Deze plattegrond kan eventueel nog worden aangepast naargelang de realisatiewensen. 2. De oppervlaktes en afmetingen, alsook de uitrusting, het meubilair en de keuken zijn louter illustratief en niet-contractueel. In het lastenboek kan men een detailoverzicht vinden van de afwerking per appartement. 3. De posities, aantallen en afmetingen van de radiatoren zijn niet weergegeven en worden bepaald door de installateur.

VERSIE 1.1 van 22.08.2018
Deze versie vervangt alle voorgaande versies in omloop.